Hauptdach DN: 22°
kein Kniestock
Garage DN: 15°
Kniestock 1,875 m

Wohnfläche EG+OG:
115 m² (ohne Terrasse)
Nutzfläche OG:
29 m²

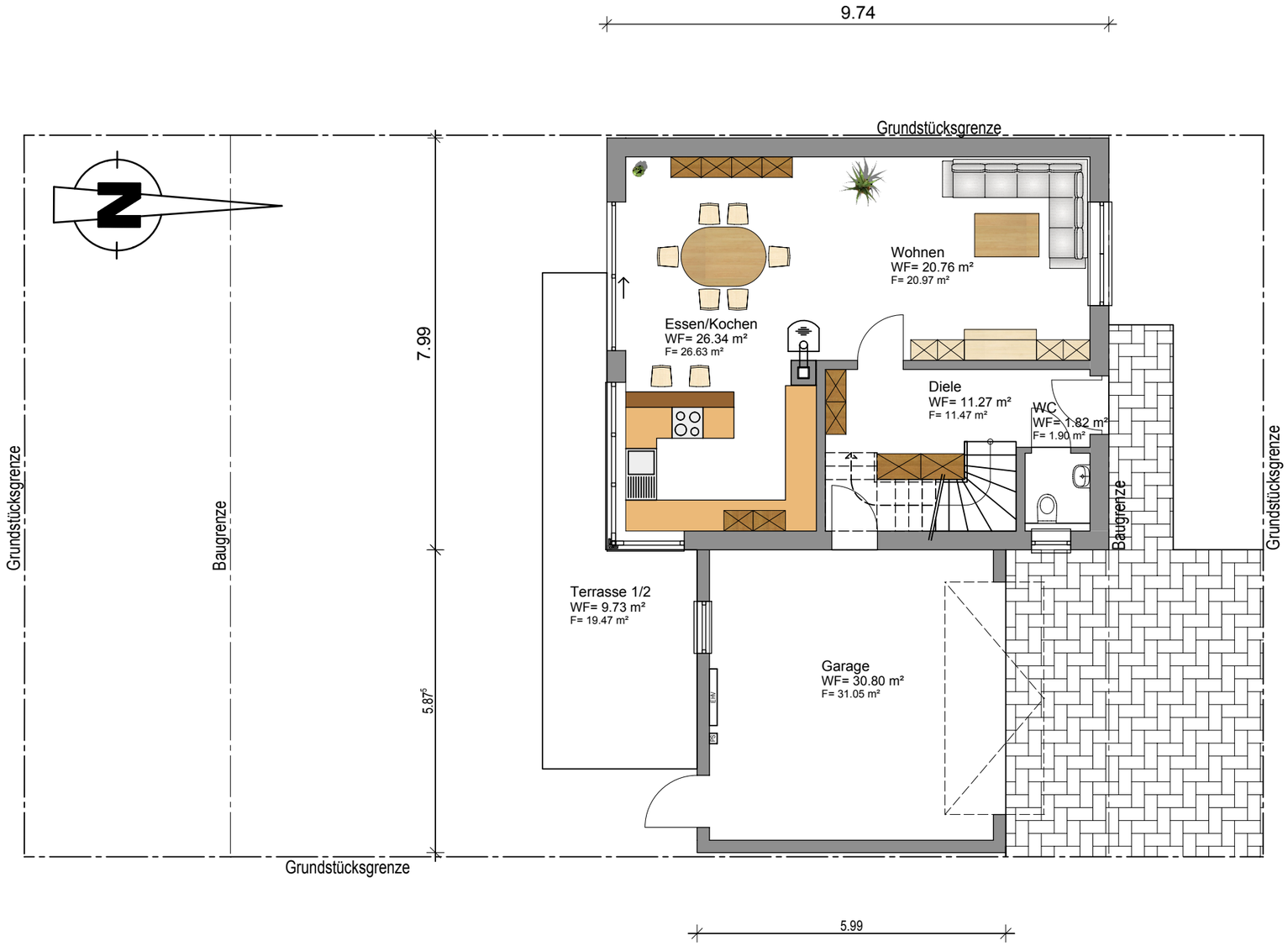

ERDGESCHOSS

VORENTWURF

EINFAMILIENHAUS MIT DOPPELGARAGE
Erdgeschoss

BAUHERR: G. Ehrenreich GmbH
Am Naturpark 2
93158 Teublitz

BAUORT: 93158 Teublitz-Katzdorf
BG: "Spitzdorfweiher - Teil 1"
Gemarkung: Katzdorf
Flur-Nr.: 359/47
Parzelle: 14

MASSTAB: 1:100

ENTWURFSVERFASSER:

G. Ehrenreich
Bauunternehmen GmbH
SCHLÜSSELFERTIGES BAUEN
93158 Teublitz (0 94 71) 99 20-0
www.ehrenreich-massivhaus.de

Datum: Teublitz, den 14.11.2017

LM